

| Lp. | Nazwa | Powierzchnia [m ²] |
|------------------|------------------|--------------------------------|
| 0.01 | Przedsiobek | 6,6 |
| 0.02 | Hol | 24,6 |
| 0.03 | Szaniec 2 | 13,0 |
| 0.04 | Komunikacja | 26,0 |
| 0.05 | Szaniec 1 | 11,1 |
| 0.06 | Szaniec damski | 37,8 |
| 0.07 | Szaniec męski | 37,8 |
| 0.08 | Pok. nauczycieli | 10,9 |
| 0.09 | Magazyn | 9,5 |
| 0.10 | Korytarz | 35,0 |
| 0.11 | S. gimnastyczna | 338,1 |
| Łącznie Parter : | | 550,4 |

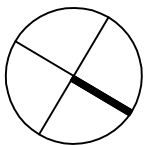

Bogumił Konopka

Śląska Agencja Energetyczna

41-500 Chorzów, ul. Ryński 57/21
☎ 601 48 04 96
Konto: PKO BP Ochozów n.86 1020 2368 0000 2102 0025 8244
NIP 827-100-58-81
E-mail: saskon@wp.pl



NAZWA OBIĘTU BUDOWANEGO

SZKOŁA PODSTAWOWA W RYCERCE GÓRNEJ

- "NOWA" CZĘŚĆ BUDYNKU

| Typ | Przebieg | Stadium | Numer rysunku | Skala |
|---------|-----------------|----------------|---------------|-------|
| ryunek | mgr inż. Och. | INWENTARYZACJA | 001 | 1:100 |
| ryunek | Zuzanna Zaleska | | | |
| ryunek | mgr inż. Och. | | | |
| ryunek | Podryk Nowak | | | |
| Stadium | GRUDZIEŃ 2023 | | | |

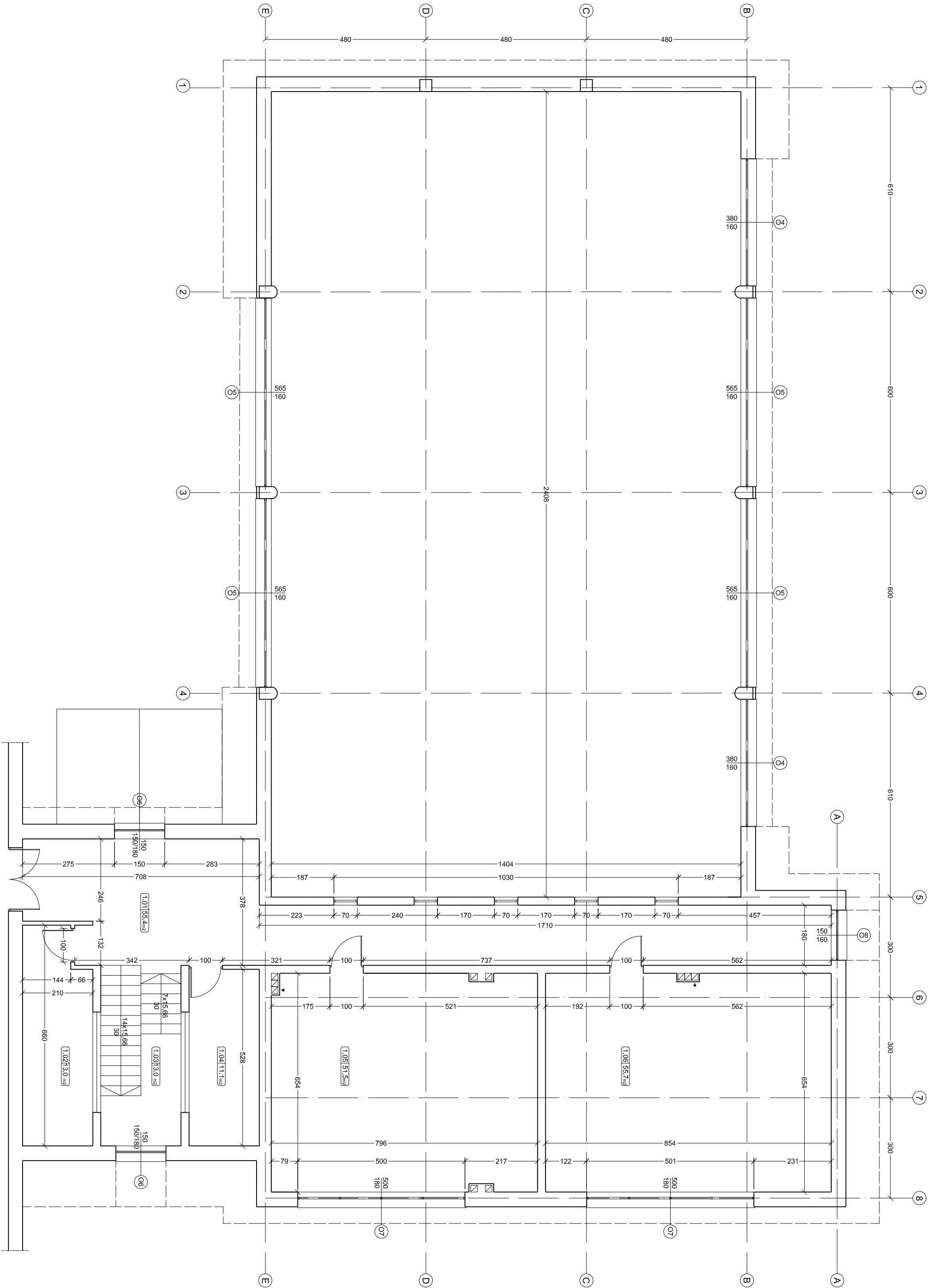

| Lp. | Nazwa | Powierzchnia [m²] |
|-------------------|--------------------|-------------------|
| 1.01 | Korytarz | 56,4 |
| 1.02 | Schodnia 4 | 13,0 |
| 1.03 | Komunikacja | 13,0 |
| 1.04 | Komunikacja | 11,1 |
| 1.05 | Pracownia komp. II | 51,5 |
| 1.06 | Pracownia komp. I | 55,7 |
| Łącznie i pętko : | | 199,7 |

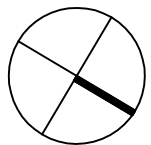

Bogumił Konopka

Śląska Agencja Energetyczna

41-500 Chorzów, ul. Ryński 57/21
☎ 601 48 04 96
Konto: PKO BP Ochozów n.86 1020 2368 0000 2102 0025 8244
NIP 827-100-58-81
E-mail: saskon@wp.pl



NAZWA OBIEKTU BUDOWANEGO

SZKOŁA PODSTAWOWA W RYCERCE GÓRNEJ
- "NOWA" CZĘŚĆ BUDYNKU

RZUT 1 PIĘTRA

| | | | | |
|-------------------|-----------------|----------------|------------------|------------------|
| WYKON. | mjr inż. arch. | STADIUM | NUMER RYSUNKU | SKALA RYSUNKU |
| | Zuzanna Zaleska | | | |
| WYKON. | mjr inż. arch. | | | |
| WYKON. | Patryk Nowak | | | |
| DATA PRACOWNIA | GRUDZIEŃ 2023 | INWENTARYZACJA | 002 | 1:100 |

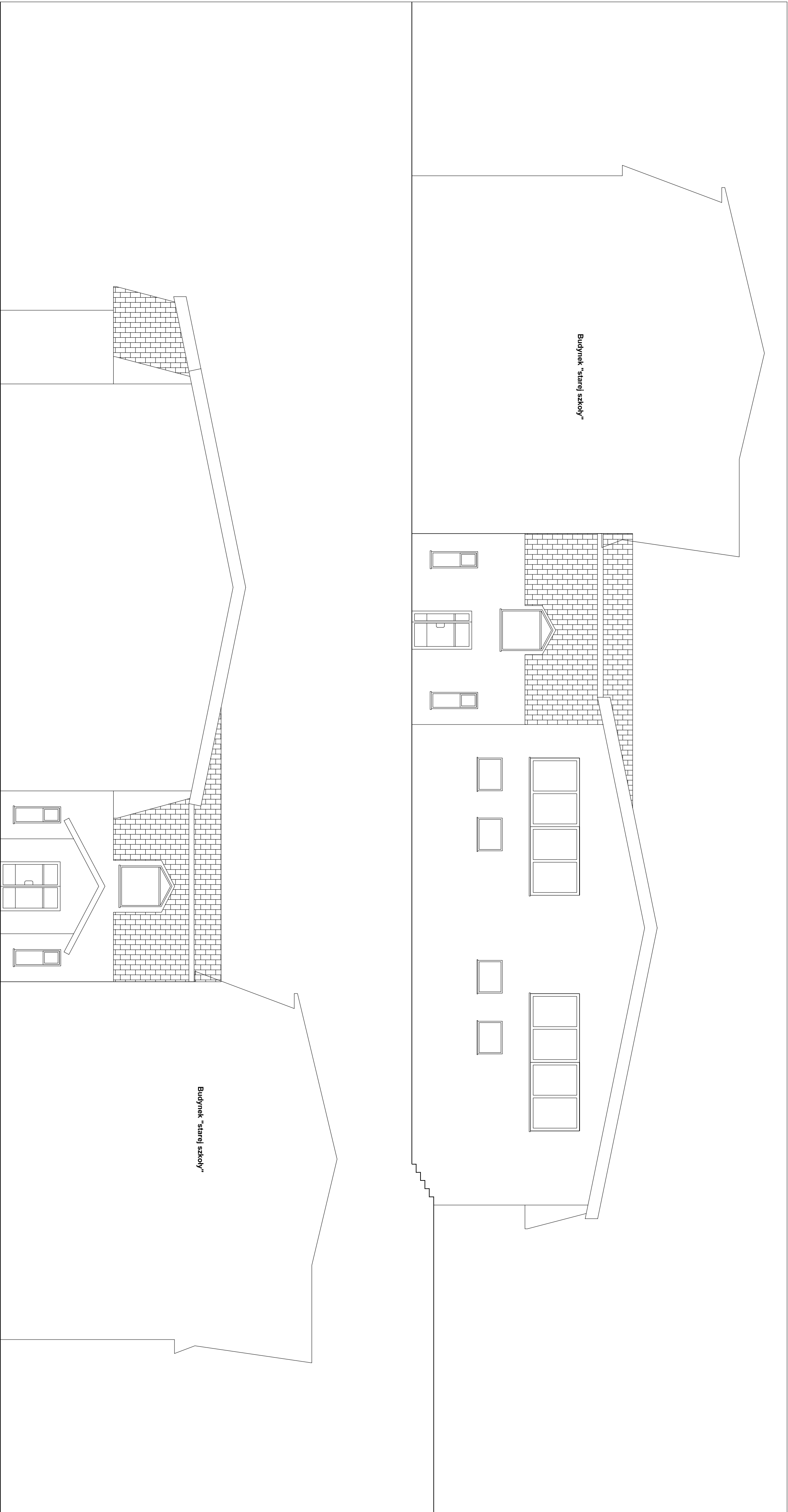

Bogumił Konopka
Śląska Agencja Energetyczna
41-500 Chorzów, ul. Ryński 57/21
☎ 601 48 04 96
Konto: PKO BP Ochozów n.86 1020 2368 0000 2102 0025 8244
NIP 827-100-58-81
E-mail: saskon@wp.pl

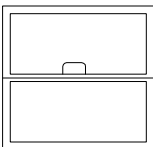
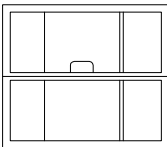
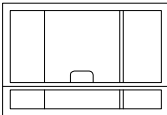
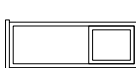
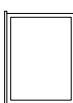
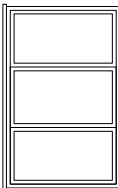
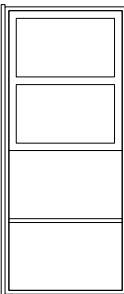
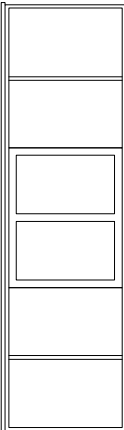
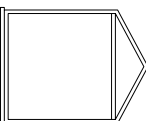
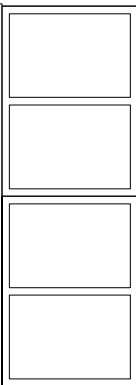
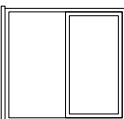

| | | | |
|------------------------------------|------------------|-------------------------------|---------------|
| NAZWA OBIĘKTU BUDOWANEGO | | | |
| SZKOŁA PODSTAWOWA W RYCERCE GÓRNEJ | | | |
| - "NOWA" CZĘŚĆ BUDYNKU | | | |
| TYTUŁ PRZEBUD | | ELEWACJA WSCHODNIA, ZACHODNIA | |
| RYTELIK | mjr inż. OCH. | STADIUM | NUMER RYSUNKU |
| RYTELIK | Zuzanna Zalejska | | |
| RYTELIK | mjr inż. OCH. | INWENTARYZACJA | SKALA RYSUNKU |
| RYTELIK | Podryk Nowak | | |
| DATA WYKONANIA | GRUDZIEŃ 2023 | | |
| | | 004 | 1:100 |

| Zestawienie stolarki zewnętrznej | | | | | | | | | | | | |
|----------------------------------|---|---|---|---|--|---|---|---|---|---|---|-----------|
| Typ | D1 | D2 | D3 | O1 | O2 | O3 | O4 | O5 | O6 | O7 | O8 | |
| Schemat 1:100 |  |  |  |  |  |  |  |  |  |  |  | |
| | Wymiary | 180 x 200 | 180 x 220 | 140 x 220 | 60 x 170 | 120 x 90 | 240 x 150 | 380 x 160 | 565 x 160 | 150 x 150/180 | 500 x 180 | 150 x 160 |
| | Ilość | 1 | 2 | 2 | 4 | 4 | 1 | 2 | 4 | 2 | 2 | 1 |

Bogumił Konopka

Śląska Agencja Energetyczna

41-500 Chorzów, ul. Rydzki 57/21

 501 48 04 98

Konto PKOBP O.Chorzów nr 88 1020 2388 0000 2102 0025 8244

K/P 62-7100-59-61

E-mail: sae@wp.pl



| | | | | | |
|-------------------------------------|---------------------|------------------------------------|----------------|------------------|------------------|
| NAZWA OBIĘKTU BUDOWANEGO | | | | | |
| SZKOŁA PODSTAWOWA W RYCERCIE GÓRNEJ | | | | | |
| - "NOWA" CZĘŚĆ BUDYNKU | | | | | |
| ZESTAWIENIE STOLARKI ZEWNĘTRZNEJ | | | | | |
| TYP PROJEKTU | WYKONK | mjr inż. arch. Zuzanna Zalejska | STADIUM | NUMER RYSUNKU | SKALA RYSUNKU |
| | WYKONK | mjr inż. arch. Patryk Nowak | | | |
| | WYKONK | | INWENTARYZACJA | 005 | 1:100 |
| | DATA OPRACOWANIA | GRUDZIEŃ 2023 | | | |

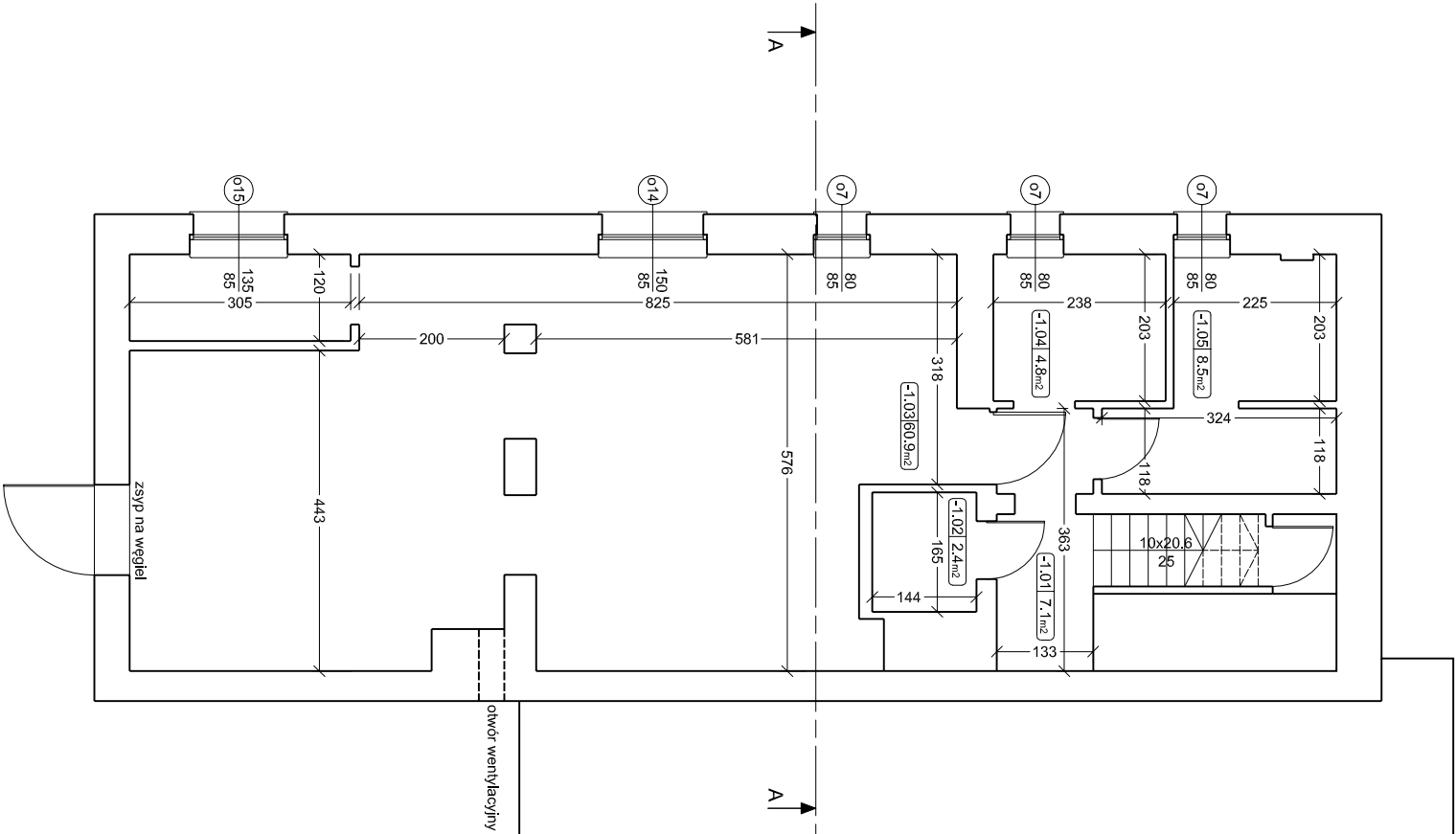

| Lp. | Nazwa | Powierzchnia [m²] |
|-------------------|-----------------|-------------------|
| -1.01 | Komunikacja | 7.1 |
| -1.02 | Warsztat | 2.4 |
| -1.03 | Kolownia | 60.9 |
| -1.04 | Pom. techniczne | 4.8 |
| -1.05 | Magazyn | 8.5 |
| Łącznie Piwnica : | | 83.7 |



Bogumił Konopka
Śląska Agencja Energetyczna
41-500 Chorzów, ul. Ryński 57/21
☎ 801 48 04 96
Konto: PKO BP Ochozów nr 86 1020 2368 0000 2102 0025 8244
NIP 627-100-59-81
E-mail: saekon@wp.pl

NAZWA OBIEKTU BUDOWANEGO
SZKOŁA PODSTAWOWA W RYCERCE GÓRNEJ
- "STARA" CZĘŚĆ BUDYNKU

| Tytuł rysunku | RZUT PIWNICY | | |
|---------------|---|----------------|---------------|
| Wzrost | mgr inż. arch. Zuzanna Zalejska | STADIUM | NUMER RYSUNKU |
| Wzrost | mgr inż. arch. Piotrek Nowak | INWENTARYZACJA | 01 |
| Wzrost | GRUDZIEŃ 2023 | | |
| Wzrost | | INWENTARYZACJA | 01 |
| Wzrost | | | 1:100 |

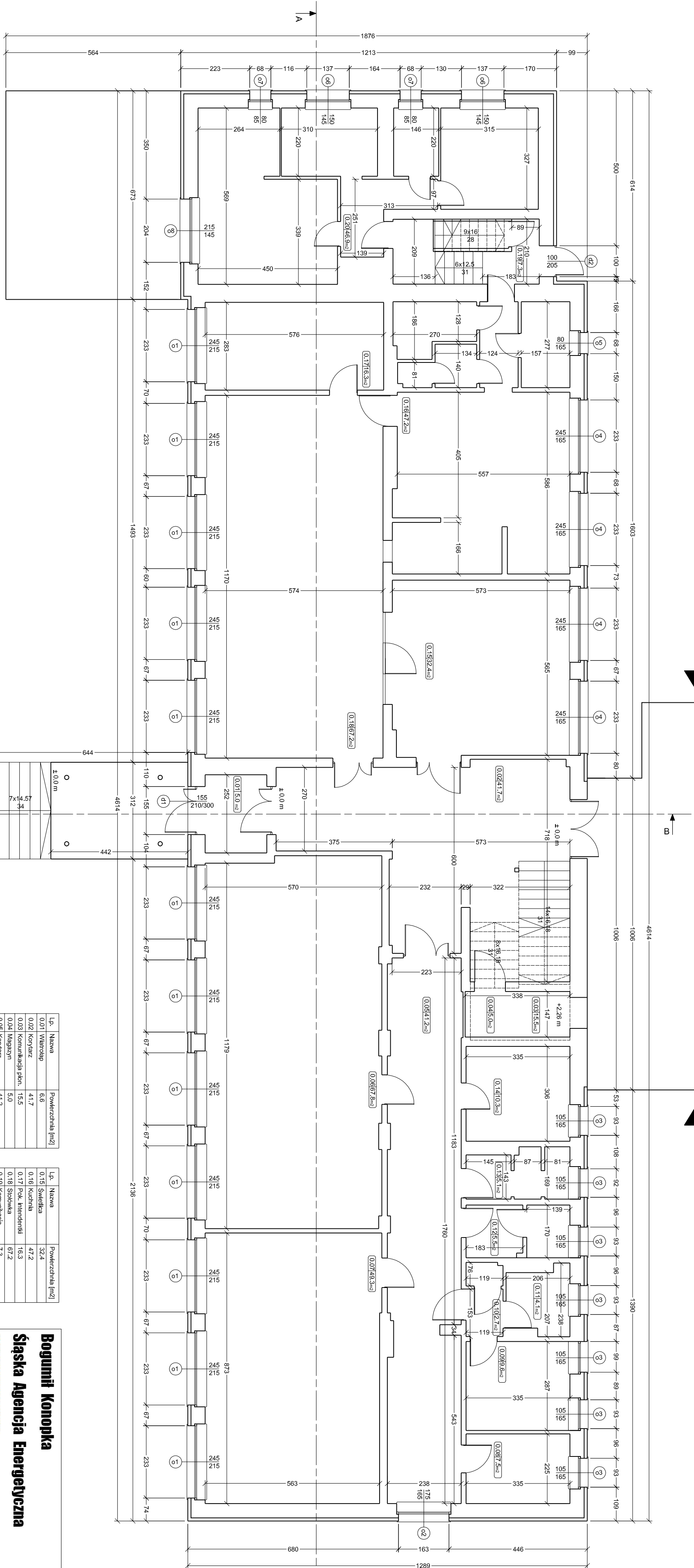

| Lp. | Nazwa | Powierzchnia [m ²] |
|------|-------------------|--------------------------------|
| 0.01 | Wiatrochłap | 6,6 |
| 0.02 | Kuchnia | 41,7 |
| 0.03 | Komunikacja pon. | 16,5 |
| 0.04 | Magazyn | 5,0 |
| 0.05 | Korytarz | 41,2 |
| 0.06 | Sala przedszkolna | 67,8 |
| 0.07 | Sala przedszkolna | 48,3 |
| 0.08 | Niepełni | 7,5 |
| 0.09 | Izabela | 9,8 |
| 0.10 | WC | 2,7 |
| 0.11 | Magazyn | 4,1 |
| 0.12 | WC | 5,5 |
| 0.13 | WC | 5,1 |
| 0.14 | Pod. socjalny | 10,3 |

| Lp. | Nazwa | Powierzchnia [m ²] |
|------------------|------------------|--------------------------------|
| 0.15 | Swiatlota | 32,4 |
| 0.16 | Kuchnia | 47,2 |
| 0.17 | Pok. inżynierski | 16,3 |
| 0.18 | Spiownia | 67,2 |
| 0.19 | Komunikacja | 7,3 |
| 0.20 | Mieszkanie I | 46,9 |
| Łącznie Parter : | | 489,4 |

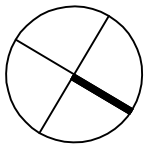

Bogumiń Konopka
Śląska Agencja Energetyczna
41-500 Chorzów, ul. Rydzki 57/21
Konto PKO BP O/Chorzów nr 86 1020 2368 0000 2102 0025 8244
NIP 627-100-59-81
E-mail: sasek@wp.pl

SZKOŁA PODSTAWOWA W RYCERCE GÓRNEJ
- "STARA" CZĘŚĆ BUDYNKU

| TYTUŁ | PROJEKTANT | STADIUM | NUMER RYSUNKU | SKALA |
|---------------|--|----------------|---------------|-------|
| RZUT PARTERU | mjr inż. arch. Zuzanna Zaleska mjr inż. arch. Piotrek Nowak | INWENTARYZACJA | 02 | 1:100 |
| GRUDZIEŃ 2023 | | | | |

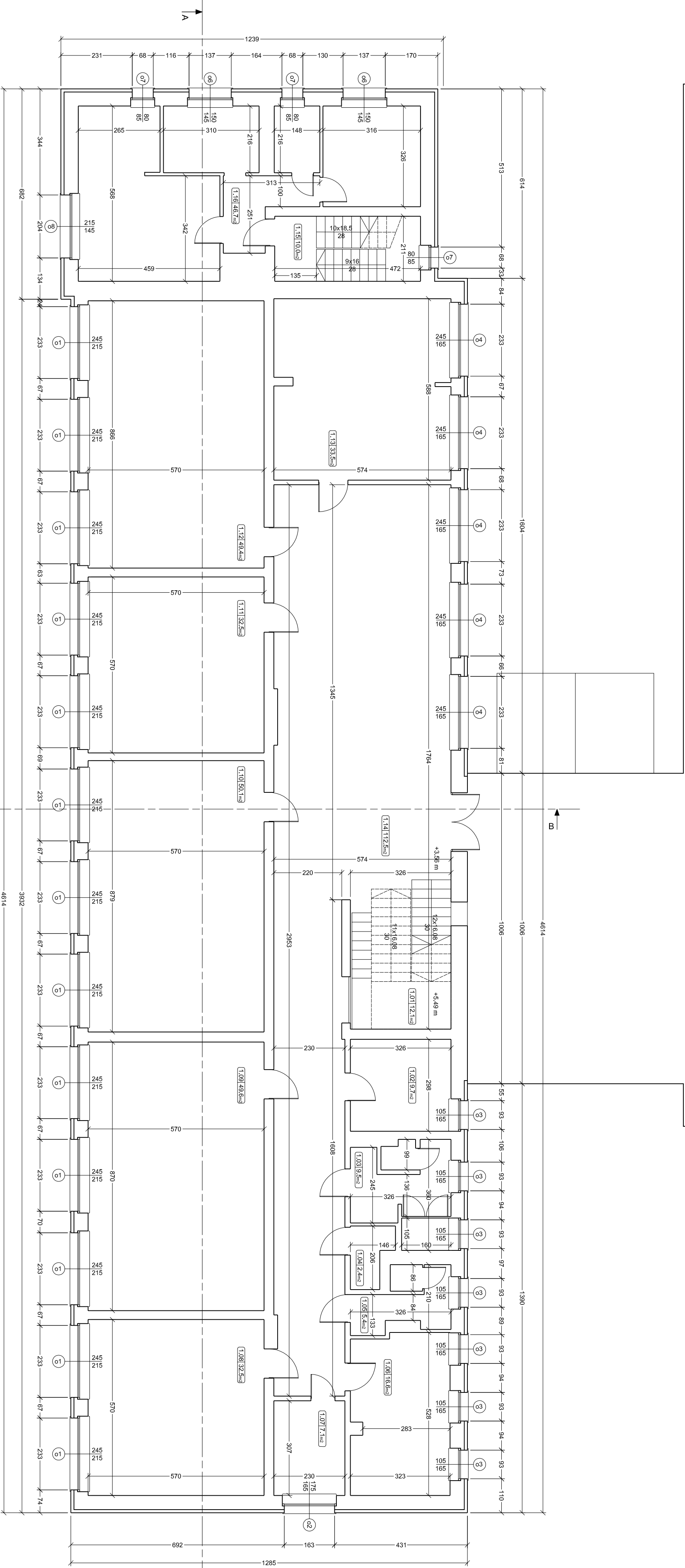

| Lp. | Nazwa | Powierzchnia [m ²] |
|------|-----------------|--------------------------------|
| 1.01 | Komunikacja | 12.1 |
| 1.02 | Pok. Higieniki | 9.7 |
| 1.03 | Pok. damski | 9.5 |
| 1.04 | WC personel | 2.4 |
| 1.05 | WC meści | 5.4 |
| 1.06 | Gab. Dyrektora | 16.6 |
| 1.07 | Sekretariat | 7.1 |
| 1.08 | Sala lekcyjna 1 | 32.5 |
| 1.09 | Sala lekcyjna 2 | 49.6 |
| 1.10 | Sala lekcyjna 3 | 50.1 |

| Lp. | Nazwa | Powierzchnia [m ²] |
|--------------------|------------------|--------------------------------|
| 1.11 | Sala lekcyjna 4 | 32.5 |
| 1.12 | Sala lekcyjna 5 | 49.4 |
| 1.13 | Pok. Nauczycieli | 33.5 |
| 1.14 | Korytarz | 112.5 |
| 1.15 | Komunikacja | 10.0 |
| 1.16 | Mieszkanie II | 46.7 |
| Łącznie 1 piętro : | | 449.6 |

Bogumiń Konopka
Śląska Agencja Energetyczna
41-500 Chorzów, ul. Rydzki 57/21
☎ 001 48 04 98
Konto PKO BP O/Chorzów nr 86 1020 2388 0000 2102 0025 8244
E-mail: saskon@wp.pl



SZKOŁA PODSTAWOWA W RYCERCE GÓRNEJ
- "STARA" CZĘŚĆ BUDYNKU

| TYTUŁ | PROJEKT | STADIUM | NUMER | SKALA |
|----------------------|--|----------------|-------|-------|
| RZUT 1 PIĘTRA | mgr inż. arch. Zuzanna Zaleska | | | |
| | mgr inż. arch. Piotrek Nowak | | | |
| DATA PRZEGLĄDU | GRUDZIEŃ 2023 | INWENTARYZACJA | 03 | 1:100 |

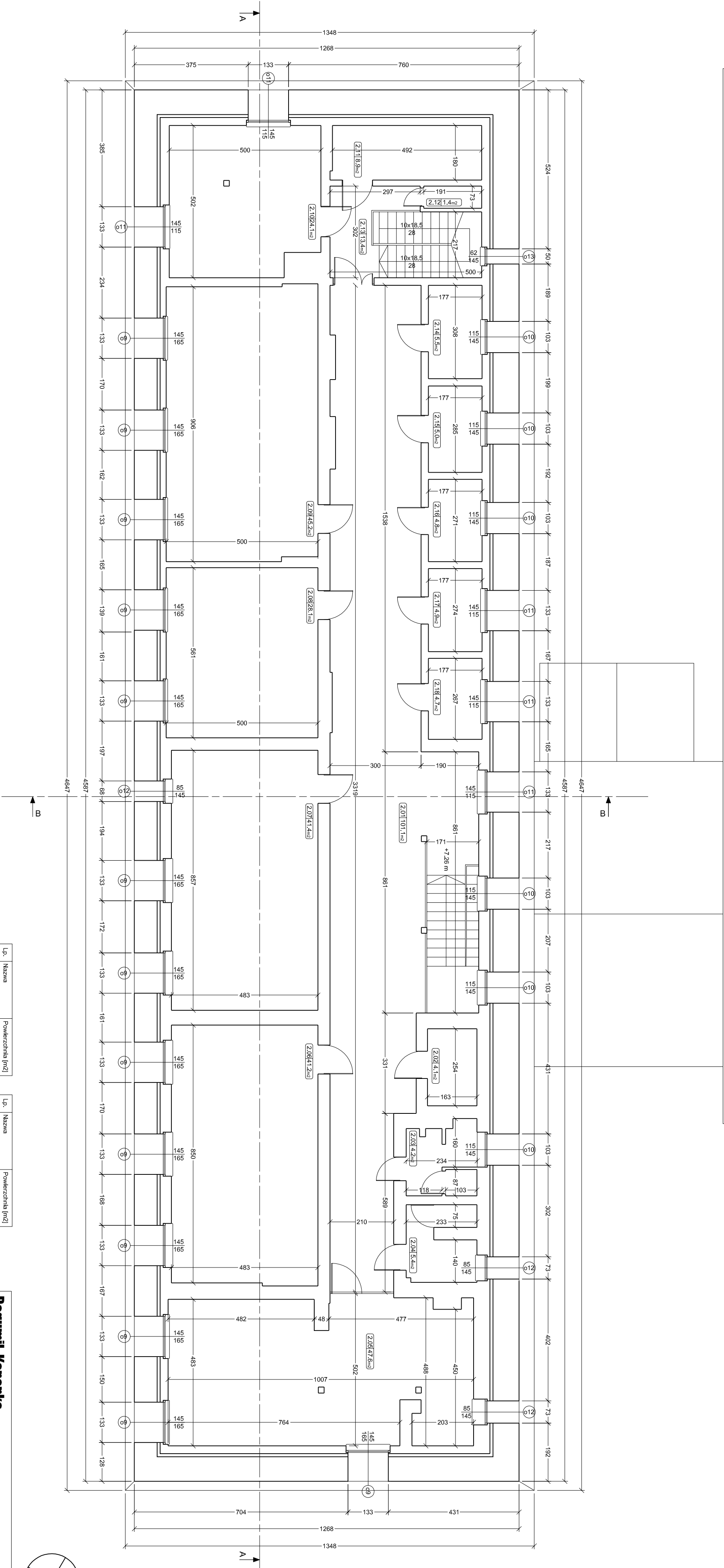

| Lp. | Nazwa | Powierzchnia [m2] |
|------|-----------------|-------------------|
| 2.01 | Komunikacja | 101,1 |
| 2.02 | Słonek | 4,1 |
| 2.03 | WC damski | 4,2 |
| 2.04 | WC męski | 5,4 |
| 2.05 | Biblioteka | 47,6 |
| 2.06 | Sala lekcyjna 6 | 41,2 |
| 2.07 | Sala lekcyjna 7 | 41,4 |
| 2.08 | Sala lekcyjna 8 | 28,1 |
| 2.09 | Sala lekcyjna 9 | 45,2 |
| 2.10 | Magazyn | 24,1 |

| Lp. | Nazwa | Powierzchnia [m2] |
|-------------------|-----------------|-------------------|
| 2.11 | Magazyn | 6,9 |
| 2.12 | Pom. techniczne | 1,4 |
| 2.13 | Komunikacja | 13,4 |
| 2.14 | Schowek | 5,5 |
| 2.15 | Schowek | 5,0 |
| 2.16 | Schowek | 4,8 |
| 2.17 | Schowek | 4,9 |
| 2.18 | Schowek | 4,7 |
| Łącznie z piętro: | | 391,0 |

Bogumiń Konopka
Śląska Agencja Energetyczna
41-500 Chorzów, ul. Rydzki 57/21
☎ 001 48 04 98
Konto PKO BP Ochozów nr 86 1020 2388 0000 2102 0025 8244
E-mail: saskon@wp.pl



SKOŁA PODSTAWOWA W RYCERCE GÓRNEJ
- "STARA" CZĘŚĆ BUDYNKU

| TYTUŁ | PROJEKT | STADIUM | NUMER | SKALA |
|---------------|-----------------------------------|----------------|-------|-------|
| RZUT 2 PIĘTRA | mgr inż. arch. Zuzanna Zaleska | INWENTARYZACJA | 04 | 1:100 |
| WYKONK | mgr inż. arch. Piotrek Nowak | | | |
| DATA | GRUDZIEŃ 2023 | | | |

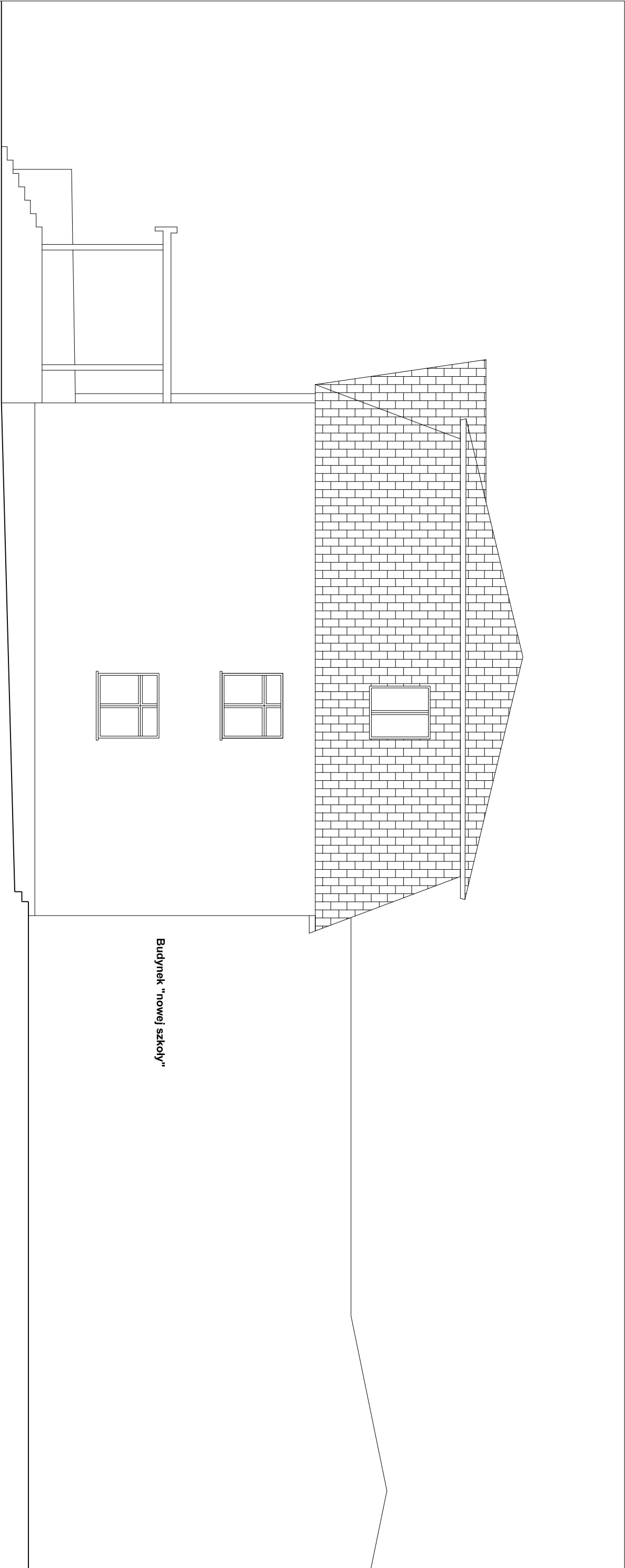

Bogumił Konopka

Śląska Agencja Energetyczna

41-500 Chorzów, ul. Ryński 57/21
Kod pocztowy: 41-500 POC PO Chorzów nr 68 1020 2368 0000 2 102 0025 8244
NIP 827-100-5681
E-mail: saskon@wp.pl

NAZWA OBIEKTU BUDOWLANEGO

SZKOŁA PODSTAWOWA W RYCERCE GÓRNEJ

- "STARA" CZĘŚĆ BUDYNKU

| ELEWACJA WSCHODNIA | | | | |
|--------------------|--|----------------|---------------|---------------|
| Tytuł rysunku | | | | |
| Widok | mgr inż. arch. Zuzanna Zaleska | Stanowisko | Numer rysunku | Skala rysunku |
| Wzrost | mgr inż. arch. Piotrek Nowak | Inwentaryzacja | | 07 |
| Data opracowania | GRUDZIEŃ 2023 | 1:100 | | |